

Grundriss EG
M. = 1:100

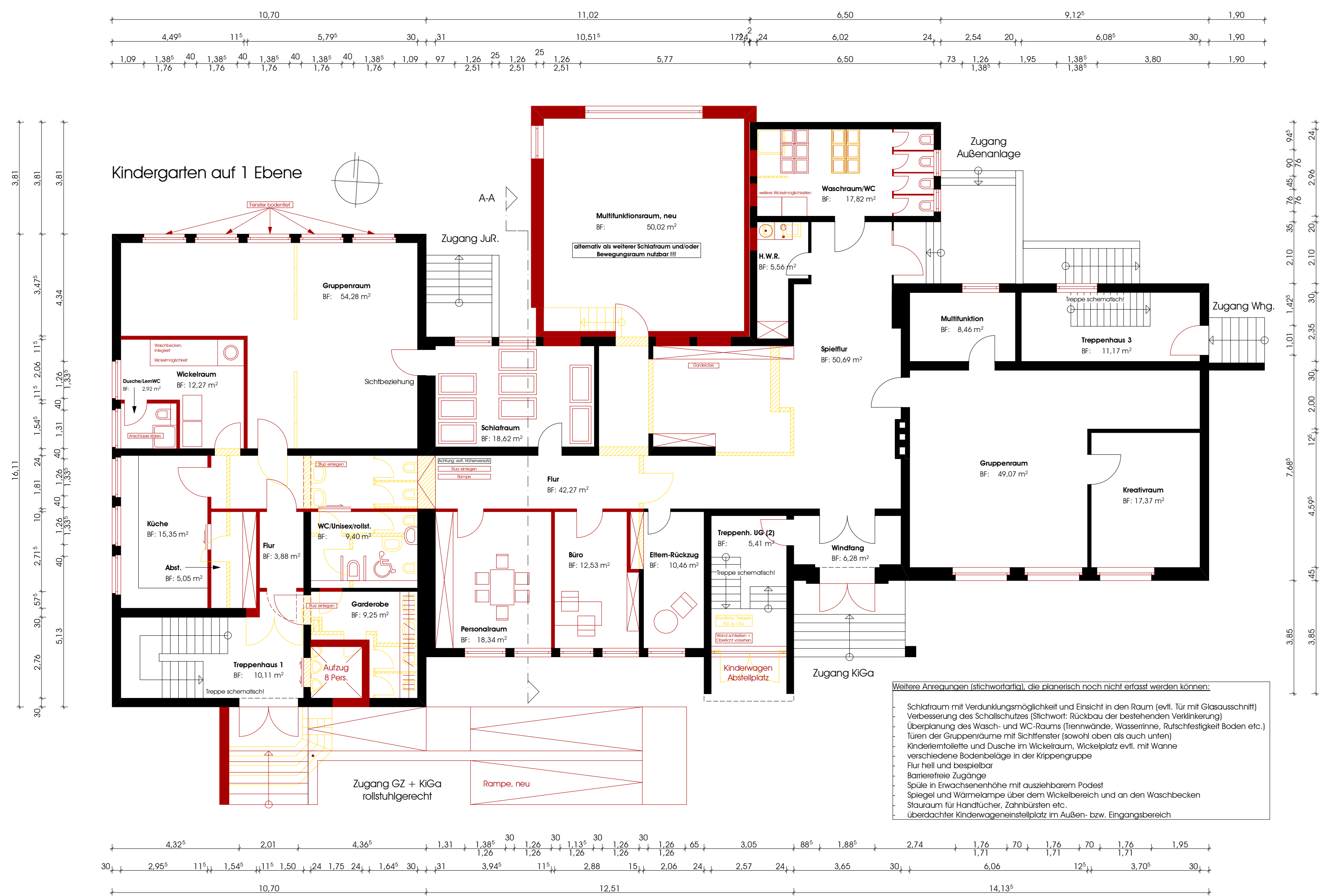

Grundriss OG
M. = 1:100

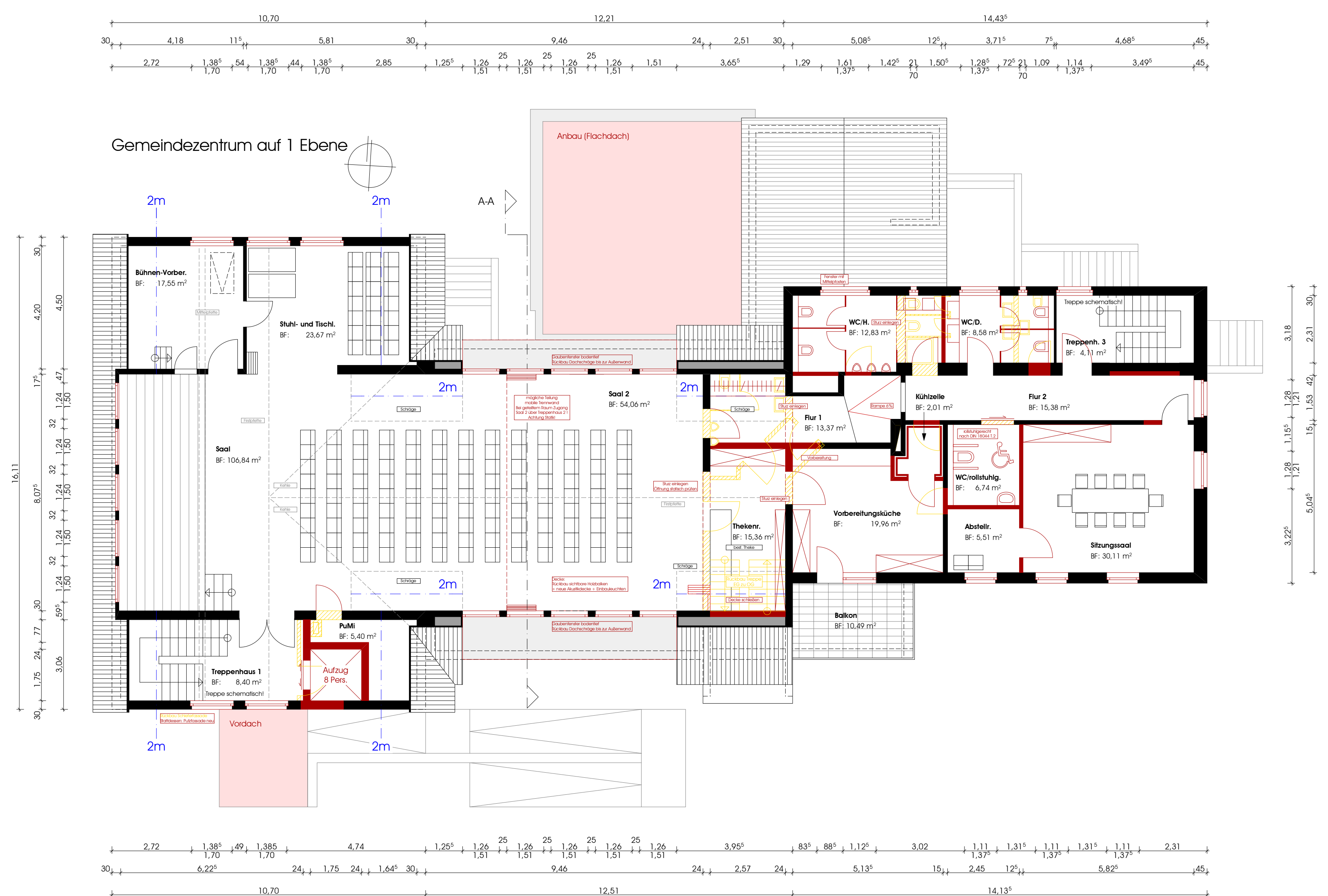

Hinweis zur KiTa:

Nicht alle Vorgaben aus der Orientierungshilfe für "Raumkonzepte für Kindertagesstätten" des Landes Rheinland-Pfalz lassen sich beim Bauen im Bestand umsetzen.

Die Planung wurde vorab mit Herrn Gutenberger vom Jugendamt der KWW besprochen und tendenziell positiv beurteilt.

Eine Stellungnahme des Landesjugendamtes steht (urlaubsbedingt) noch aus!

VORENTWURF 1

1-Ebenen-Konzept mit Erweiterung und ohne Dachanhebung, aber mit bodentiefern Fenstern im Saal (Kindergarten auf 1 Ebene und Gemeindezentrum auf 1 Ebene)

projekt:

Sanierung und Umbau
Gemeindezentrum Lingerhahn
Hauptstraße 44
56291 Lingerhahn

bauherr:

Gemeinde Lingerhahn
vertreten durch den Ortsbürgermeister, Hr. U. Schlorr
Malsborner Straße 19
56291 Lingerhahn

stand: VORENTWURF (LP 2)

bauteil: Grundriss
EG OG

masstab: M=1:100

plan-nr.: VE3.1-01-00

planung: PLANUNGSGRUPPE 4
bauleitung:

ARCHITEKTEN & INGENIEURE
66164 boppard-buchholz · Heidestr. 29 · tel. 06742 8951-0 / fax 8951-11
gezeichnet: Datum: gezeichnet: Datum:
ch. 09.08.2016 22.09.2016