

Grundriss EG
M. = 1:100

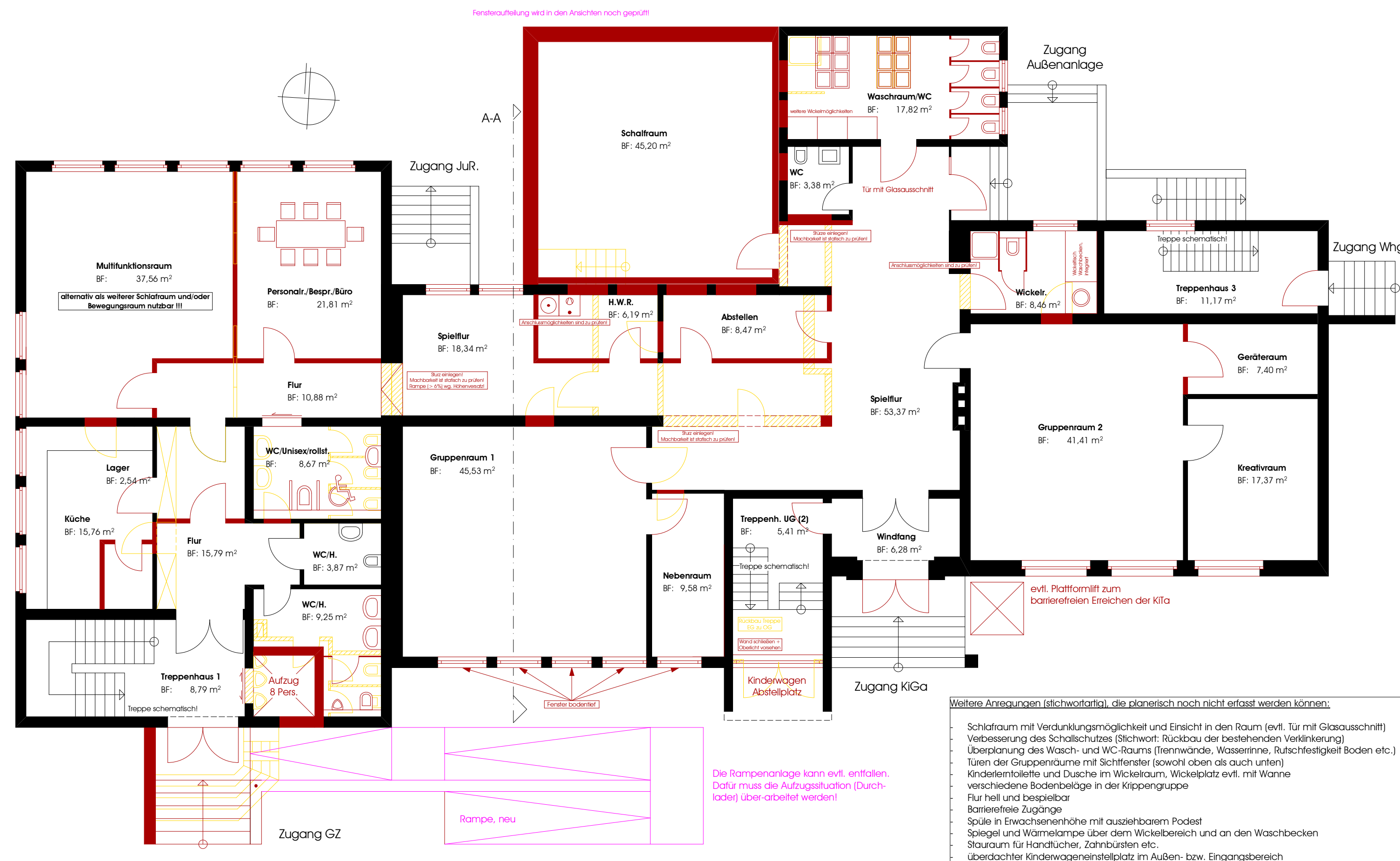

Raumzu- und Aufteilung (KiGa) noch unter Vorbehalt!
Fensteraufteilung- und Dimensionen des Anbaus erfolgt später!

Hinweis zur KiTa:
Nicht alle Vorgaben aus der Orientierungshilfe für "Raumkonzepte für Kindertagesstätten" des Landes Rheinland-Pfalz lassen sich beim Bauen im Bestand umsetzen.
Die Planungs muss noch mit dem Jugendamt abgestimmt werden!

Grundriss OG
M. = 1:100

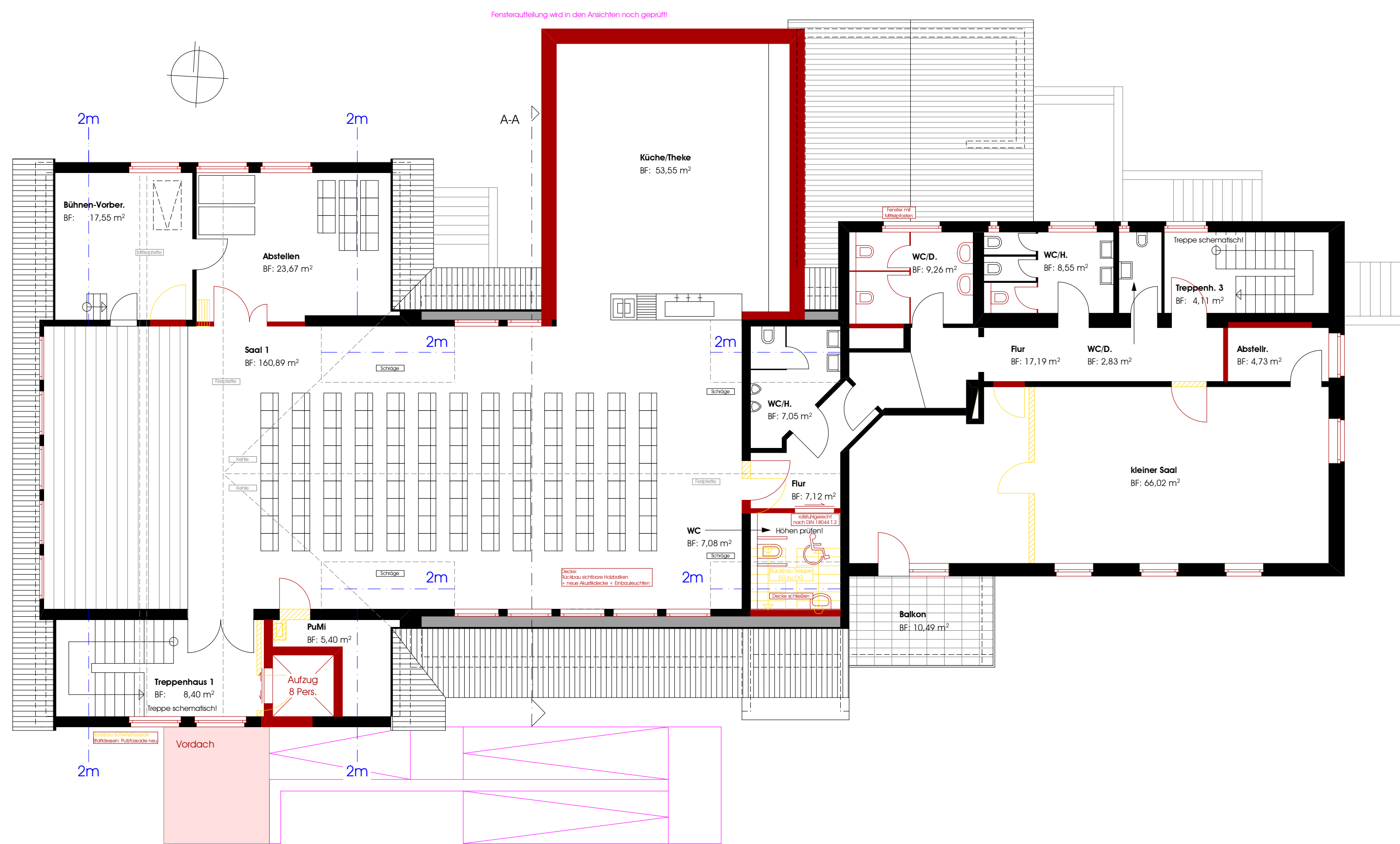

VORENTWURF 5

1-Ebenen-Konzept mit 2geschossiger Erweiterung
(Kindergarten auf 1 Ebene und Gemeindezentrum auf 1 Ebene)

projekt:

Sanierung und Umbau
Gemeindezentrum Lingerhahn
Hauptstraße 44
56291 Lingerhahn

bauherr:

Gemeinde Lingerhahn
vertreten durch den Ortsbürgermeister, Hr. U. Schlorer
Malsborner Straße 19
56291 Lingerhahn

stand: VORENTWURF (LP 2)

bauteil: Grundriss
EG OG

masstab: M=1:100

plan-nr.: VE6-00-00

planung: PLANUNGSGRUPPE 4
bauleitung:

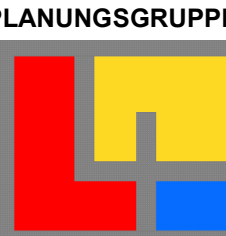

ARCHITEKTEN & INGENIEURE

96164 boppard-buchholz - heidestr. 29 - tel. 06742-8951-0 / fax. 8951-11

gezeichnet: Datum: 03.11.2016 gezeichnet:

ch. 03.11.2016

VORABZUG